



# Albergue "Villa Castora" (Cercedilla)

24 a 26 de febrero, 2026





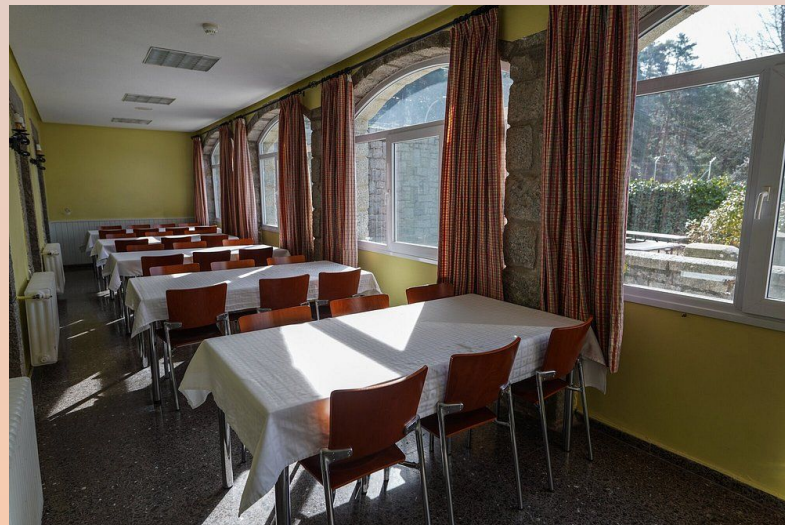

# Horario

Hora	Día 1	Día 2	Día 3
8:00 - 8:30		A levantarse	A levantarse
8:30 - 9:00		Desayuno	Desayuno
9:00 - 10:00		Preparación	Preparación
10:00 - 11:30		Llegada al albergue	Ruta (picnic)
11:30 - 12:30			
12:30 - 14:00	Bienvenida. Instrucciones.		
14:00 - 15:00	Comida		Comida
15:00 - 15:30	Descanso		Salida del albergue
15:30 - 18:30	Estudio de ecosistemas		
18:30 - 20:00	Ducha	Ducha	
20:00 - 21:00	Cena	Cena	
21:00 - 21:30	Taller de astronomía	Velada	
21:30 - 22:30			
22:30	A dormir	A dormir	

# Equipo educativo:

- Profesorado acompañante ( 3 )
- Educadores del Albergue

# Normas

## En el interior

- Los ocupantes de cada habitación serán los responsables de mantener la misma recogida y ordenada así como dejar la cama hecha cada mañana, para facilitar la labor del personal de limpieza.
- No se pueden mover de sitio los muebles.
- Por razones de higiene, no se deberá: comer, ni tomar bebidas en las habitaciones o lugares no reservados para ello.
- De las 22:30 horas a las 8 h., se respetará el silencio para poder descansar todos.
- Se cuidarán en todo momento las dependencias del albergue, considerándolas como propias; y se colaborará con el personal del centro.

.

## En el Exterior

Para garantizar la seguridad del alumnado y la protección del entorno natural:

- Caminaremos siempre por los senderos, para evitar la erosión indiscriminada.
- Si fuera necesario utilizar algún tramo de carretera el grupo circulará de uno en uno y según las indicaciones de los adultos responsables.
- Mantendremos de voz discreto para no molestar a otras personas y poder observar a los animales y también para que puedan criar lo más tranquilamente posible a sus camadas.
- Delante y detrás del grupo van siempre adultos para evitar posibles inconvenientes.
- Respetaremos el ritmo del más lento.
- Guardaremos en nuestras mochilas la basura que generemos hasta el regreso al albergue

# Equipamiento

- Camisetas y pantalones largos
- Sudaderas y/o jerséis
- Anorak o chaqueta gruesa
- Calcetines gruesos (4pares)
- Ropa interior
- Calzado deportivo y botas
- Zapatillas de casa
- Gorro de lana y guantes
- Crema protectora para el sol y protección labial
- Cantimplora o botella de agua
- Linterna
- Mochila para la senda, con 2 asas (debe caber la bolsa de picnic y alguna prenda).
- Bolsa de Aseo y útiles (cepillo y pasta dental, Champú y gel, jabón, ...)
- Bolsa para la ropa sucia
- Toalla, chanclas para la ducha, gorro de ducha opcional
- Mochila o maleta para llevar todo el equipaje.

- Precio:
  - 48,75 €
    - Pensión completa desde la comida del día de la entrada hasta la comida del día de la salida.
  - 15€ +/- (dependiendo del número de asistentes)
    - Transporte (a cargo del colegio)
      - Subvención: un trayecto.
  - Subvención Ayuntamiento **18 €**

Plazo máximo para la confirmación de la asistencia : **Lunes 21 de noviembre**

Plazo máximo de Pago: **Viernes 15 de diciembre**

*Una vez efectuado cualquier pago no será posible la devolución de ninguna cantidad por disminución del número asistentes, a no ser que la actividad sea anulada por causas ajenas al Programa.*

# Consideraciones generales

**Queda totalmente prohibido llevar teléfonos móviles** u otros dispositivos electrónicos (cámaras o similar). Diariamente se informará en varias ocasiones a las familias sobre el desarrollo de la actividad

**Imprescindible: Tarjeta Sanitaria de la Seguridad Social** o fotocopia de la cartilla.

En el caso de alergias o intolerancias: informe medico.

Los alumnos o alumnas **con sanciones de disciplina graves, no podrán asistir a la actividad**

El pago de la actividad queda supeditado al **pago previo de la Cooperativa**

*Una vez efectuado cualquier pago no será posible la devolución de ninguna cantidad por disminución del número asistentes, a no ser que la actividad sea anulada por causas ajenas al Programa.*



Muchas Gracias.